Câmara Municipal de Curitiba

ORGANOGRAMA ADMINISTRATIVO — LEGISLATIVO

De acordo com a Lei nº 10.131/2000 (e suas alterações) e Resolução nº 04 de 1 julho de 2020 (e suas alterações)

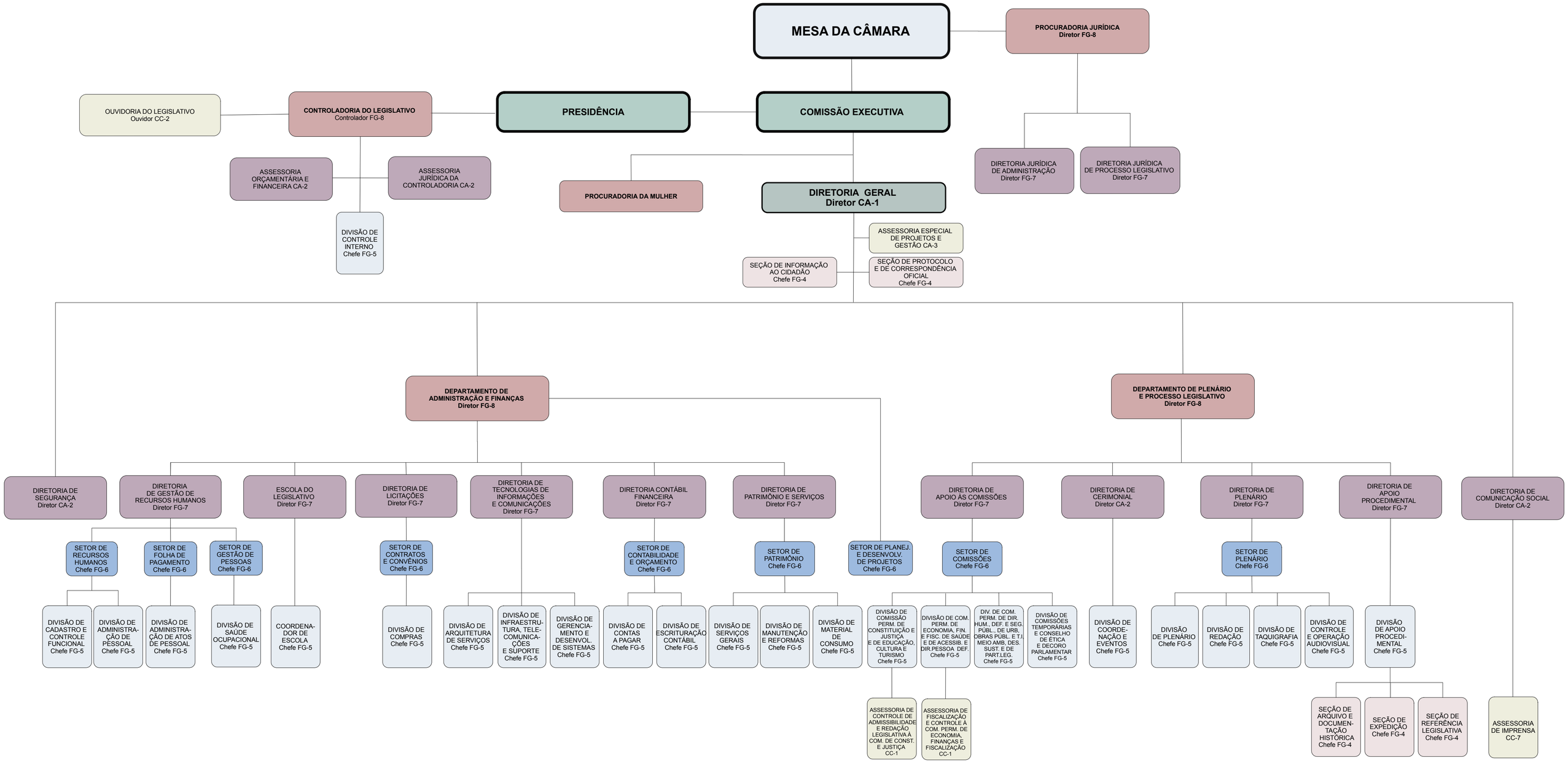

DIRETORIA DE GESTÃO DE RECURSOS HUMANOS

Última atualização: em 18 de maio de 2023